

ผลสรุปราคา

ปร.5

ประเภทงาน โครงการจัดแนวเขตแบ่งสิทธิ์ทำกิน (ชุดคูแรก) ในพื้นที่จังหวัดนครศรีธรรมราช

โดยขุดลอกคูพร้อมปรับเกสีย์ 2 เส้นทางคู่ เส้นที่ 1 ปากกว้าง 5 ม. ท้องกว้าง 3 ม. ลึก 1.50 ม. และเส้นที่ 2 ปากกว้าง 2.5 ม. ท้องกว้าง 1.5 ม. ลึก 1.50 ม. ระยะทาง 14.404 กม. ปริมาตรดินขุดลอก 129,636 ลบ.ม.

เจ้าของโครงการ สำนักงานทรัพยากรทางทะเลและชายฝั่งที่ 5

สถานที่ตั้งโครงการ ต.ท่าไร่ ต.ปากนคร ต.ท่าซึก ต.ปากพูน อ.เมือง, ต.ท่าศาลา อ.ท่าศาลา, ต.ควนทอง อ.ขนอม, ต.ปากพ่องฝั่งตะวันตก อ.ปากพ่อง, จังหวัดนครศรีธรรมราช

ระยะเวลาการดำเนินการ 120 วัน

วันที่ประมาณราคา 1 ธันวาคม 2563

ราคาน้ำมันดีเซล 23.00 -23.99 บาท/ลิตร

ที่		รวมค่างานต้นทุน	Factor F	รวมค่างานก่อสร้าง	หมายเหตุ
1	ค่างานต้นทุนงานชลประทาน	2,437,156.80	1.3752	3,351,578.03	Factor F
					- เงินล่วงหน้าจ่าย 0.0%
					- ดอกเบี้ยเงินกู้ 6.0%
					- ภาษี (VAT) 7.0%
					- เงินประกันผลงานหัก 0.0%
					-พื้นที่ ผนตชชก 2
สรุป	รวมเป็นค่าก่อสร้าง			3,351,578.03	
	คิดเป็นเงินค่าก่อสร้างประมาณ (สามล้านสามแสนสี่หมื่นหกพันบาทถ้วน)			3,346,000.00	

ประมาณการ..... อดิ

นายอดิส ประไพ

ปวส. สาขาช่างโยธา

รายการ โครงการจัดแนวเขตแบ่งสิทธิ์ทำกิน (ขุดคูแรก) ในพื้นที่จังหวัดนครศรีธรรมราช  
 โดยขุดลอกคูพร้อมปรับเกสีย 2 เส้นทางคู เส้นที่ 1 ปากกว้าง 5 ม. ท้องกว้าง 3 ม. ลึก 1.50 ม. และเส้นที่ 2 ปากกว้าง 2.5 ม. ท้องกว้าง 1.5 ม. ลึก 1.50 ม.  
 ระยะทาง 14.404 กม. ปริมาตรดินขุดลอก 129,636 ลบ.ม.

สถานที่ตั้ง วันที่ประมาณการ ธันวาคม 2563

ที่	รายการ	จำนวน	หน่วย	ราคาวัสดุ-ค่าแรง-ต่อหน่วย			จำนวนเงิน (บาท)	Factor F	ราคากลาง (บาท)		หมายเหตุ
				วัสดุ	ค่าแรง	รวม			ราคา/หน่วย	รวม	
1	งานขุดลอกคู 1.1 งานขุดลอกคูพร้อมปรับเกสีย	129,636.00	ลบ.ม.	-	18.80	18.80	2,437,156.80	1.3752	25.85	3,351,578.03	
	รวมยอด						2,437,156.80			3,351,578.03	

ประมาณการ..... 

นายอลิส ประไพ  
 ปวส. สาขาช่างโยธา

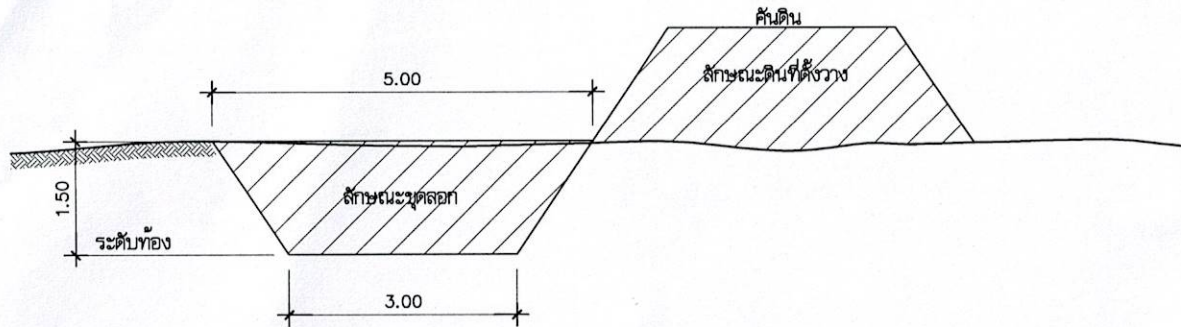

รูปตัดขุดลอก เส้นที่ 1  
มาตราส่วน 1 : 1 0 0

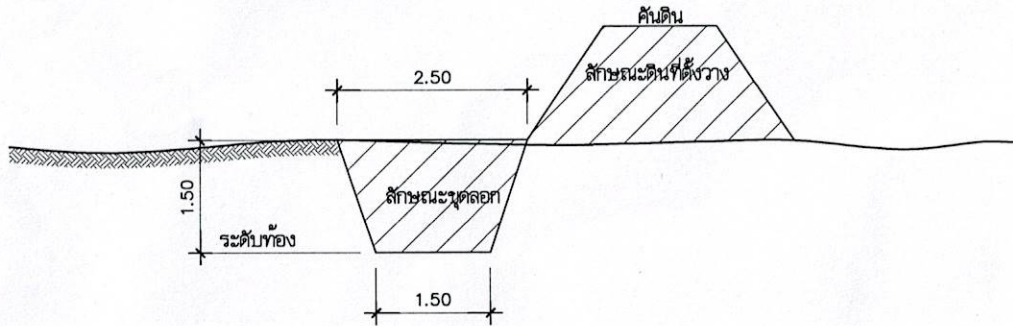

รูปตัดขุดลอก เส้นที่ 2  
มาตราส่วน 1 : 1 0 0

โครงการ จัดทำแนวแบ่งเขตสิทธิ์ทำกิน (ขุดคูแพรง)

ท้องที่ ต.ท่าไร่ ต.ปากนคร ต.ท่าซัก ต.ปากพนม อ.เมือง, ต.ท่าศาลา อ.ท่าศาลา  
 ต.ควนทอง อ.ขนอม และ ต.ปากพนังฝั่งตะวันออก อ.ปากพนัง จ.นครศรีธรรมราช  
 เป็นเส้นคู่ เส้นที่ 1 ขุดคูแพรง ปากกว้าง 5 เมตร ท้องกว้าง 3 เมตร ลึก 1.5 เมตร  
 เส้นที่ 2 ขุดคูแพรง ปากกว้าง 2.5 เมตร ท้องกว้าง 1.5 เมตร ลึก 1.5 เมตร  
 ระยะทางเส้นละ 14.404 กม. ปริมาตรดินขุดไม่น้อยกว่า 129,936 ลบ.ม.  
 รายละเอียดอื่นๆ ตามแบบแปลน

โครงการ	จัดทำแนวเขตแบ่งสิทธิ์ทำกิน (ขุดคูแพรง)	
สถานที่	ต.ท่าไร่ ต.ปากนคร ต.ท่าซัก ต.ปากพนม อ.เมือง, ต.ท่าศาลา อ.ท่าศาลา ต.ควนทอง อ.ขนอม และ ต.ปากพนังฝั่งตะวันออก อ.ปากพนัง จ.นครศรีธรรมราช	แผ่นที่ 1
เขียนแบบ	นายอลิส ประไพ ปวส. ช่างโยธา ๐๘๕	
อนุมัติ		1

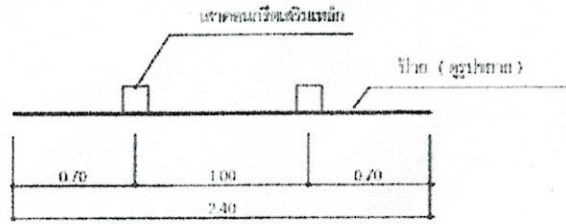

รูปแสดงโถง 1 : 20

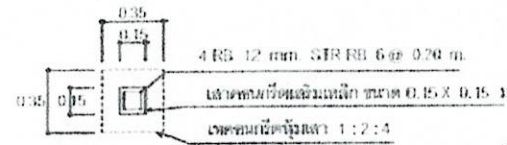

รูปแสดงหน้าตัดเสา 1 : 20

รายการประกอบแบบ

1. ตัวแผ่นป้ายเป็นเหล็กชุบสังกะสี ขนาด 1.2 มิลลิเมตร ปิดทับด้วยลวดกมยวรีทอสโตรี (ENGINEERING GRADE) ขนาด 3 M หรือเหล็กเส้น (SERIES 2200-3200) พ้อย์ขนาด สี่เหลี่ยม มีน้ำหนัก
2. มีลักษณะโครงเหล็ก ให้ใช้สีขาวพิมพ์ SILKSCREEN ด้วยสีซีเมนต์โค้ท ขนาด 3 M หรือเหล็กเส้น พ้อย์ขนาดตามแบบ STICKER
3. ป้ายขนาดเหล็กชุบสังกะสี ขนาด 0.60 x 2.40 เมตร
4. จุดที่ทำการติดตั้งป้าย 3 ป้าย / 1 กิโลเมตร

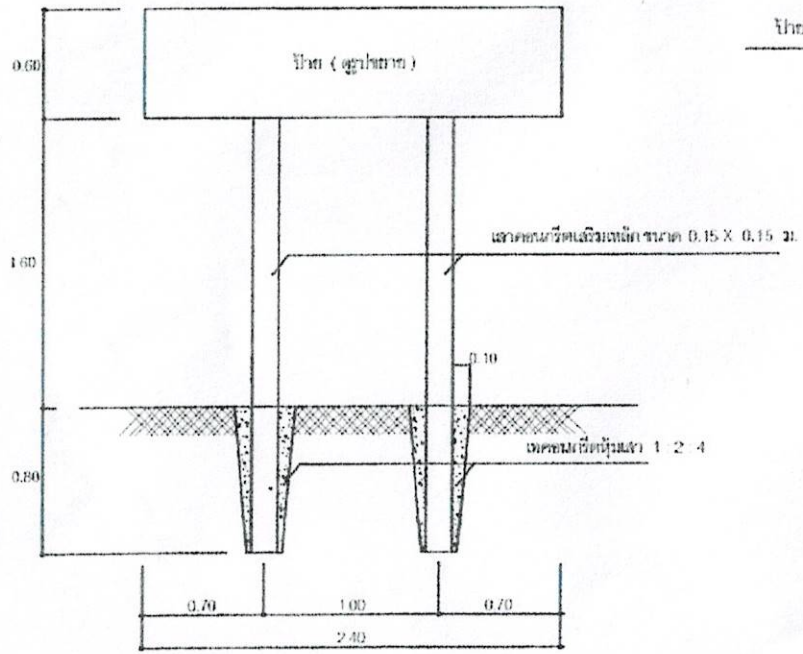

รูปด้านหน้าโถง 1 : 20

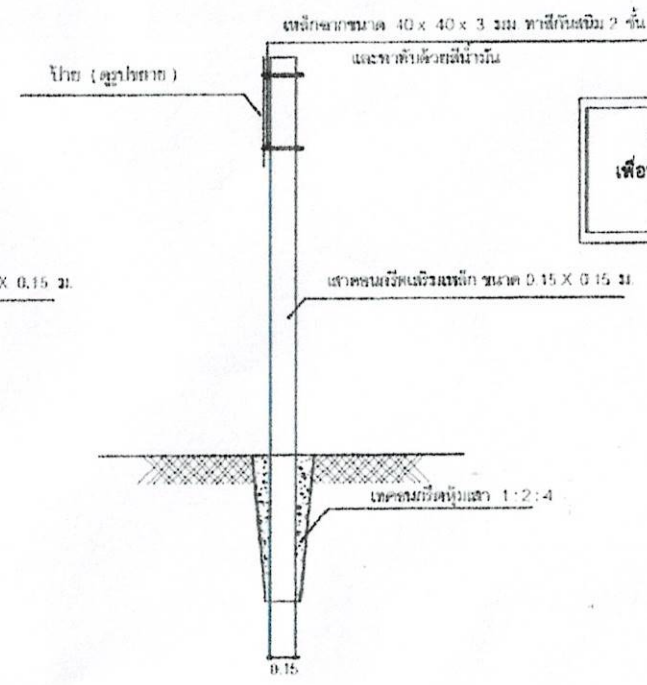

รูปด้านหน้าเสา 1 : 20

แนวเขตแบ่งพื้นที่ให้สิทธิทำกินแยกจากพื้นที่ป่าชายเลน เพื่อรักษาระบบนิเวศชายฝั่งหรือพื้นที่เพื่อทำการฟื้นฟูป่าชายเลน ตามโครงการจัดที่ดินทำกินให้ชุมชนในพื้นที่ป่าชายเลน

